

Mod. B (Nuovo Catasto Edilizio Urbano)

MODULARIO  
F. ug. rend. 497



MINISTERO DELLE FINANZE  
DIREZIONE GENERALE DEL CATASTO E DEI SERVIZI TECNICI ERARIALI

Lire  
150

# NUOVO CATASTO EDILIZIO URBANO

(R. DECRETO-LEGGE 13 APRILE 1939, N. 652)

Planimetria dell'immobile situato nel Comune di BICINICCO Via Roma n° 16-18

Ditta LATTERIA TURNARIA DI BICINICCO Soc.coop. a r.l.

Allegata alla dichiarazione presentata all'Ufficio Tecnico Erariale di UDINE

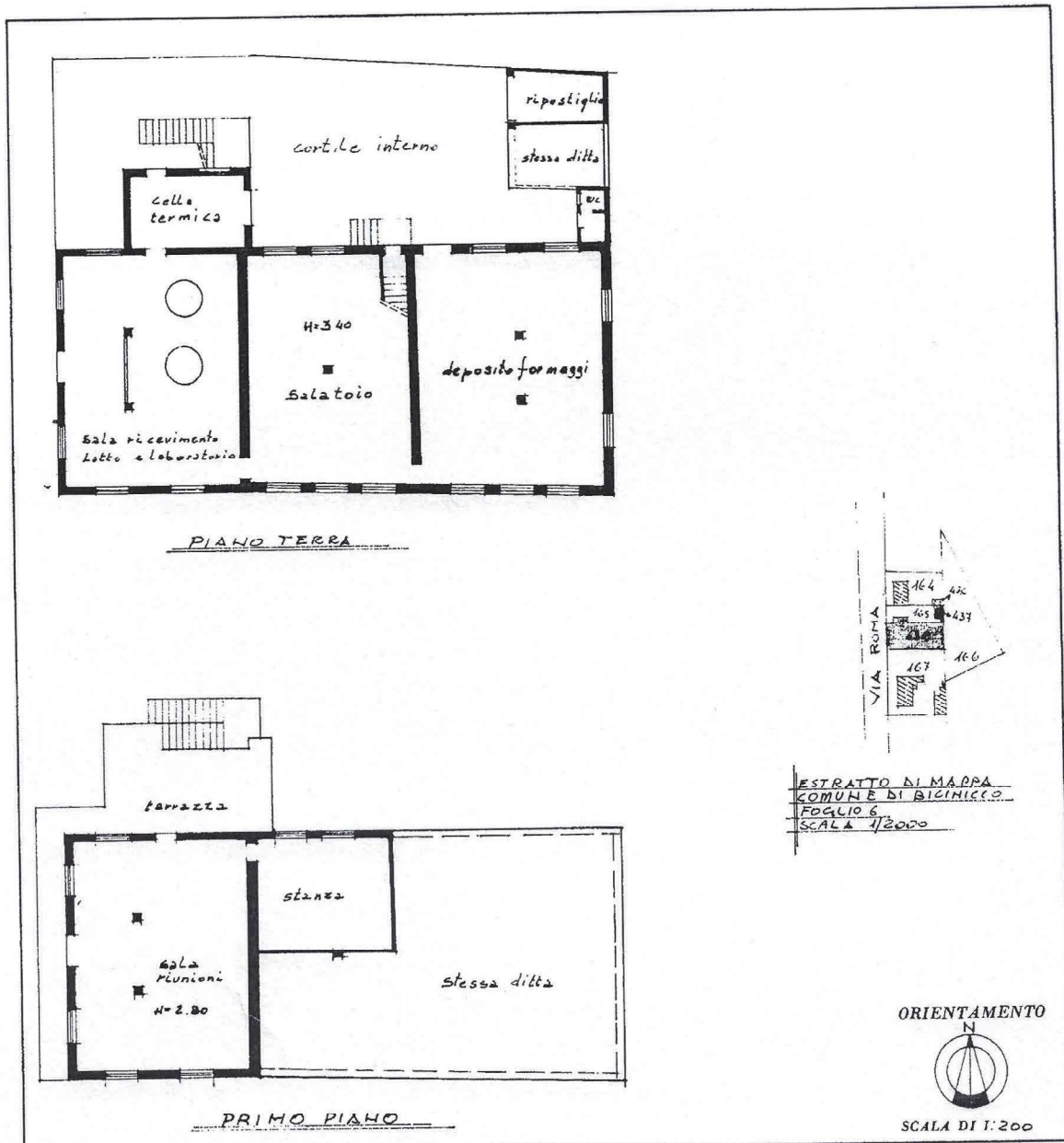

SPAZIO RISERVATO PER LE ANNOTAZIONI D'UFFICIO	
DATA	SUB 1
PROT. N°	6-438-1

Compilata dal Geometra  
(Titolo, nome e cognome del tecnico)  
**Franco MASINI**  
Iscritto all'Albo dei geometri  
della Provincia di Udine  
DATA \_\_\_\_\_  
Firma: *[Signature]*

Catasto dei Fabbricati - Situazione al 09/06/2025 - Comune di BICINICCO(A855) - < Foglio 6 - Particella 438 - Subalterno 1 >  
VIA ROMA n. 16 Piano T. - I

Ultima planimetria in atti