

**Agenzia del Territorio
CATASTO FABBRICATI
Ufficio Provinciale di
Udine**

Dichiarazione protocollo n. UD0399462 del 23/12/2010

Planimetria di u.i.u. in Comune di Mortegliano

Via Aquileia

civ. 8

Identificativi Catastali:

Sezione:

Foglio: 14

Particella: 282

Subalterno: 2

Compilata da:
Signor Sonia

Iscritto all'albo:
Geometri

Prov. Udine

N. 2907

Scheda n. 1

Scala 1:200

STRADA

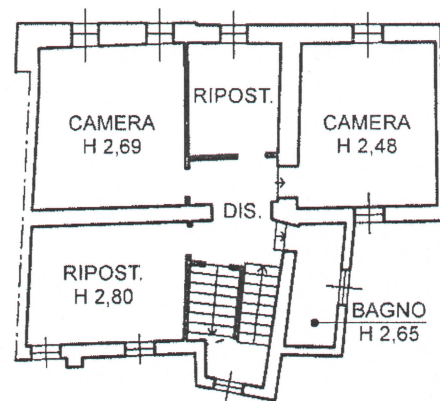

PIANTA PRIMO PIANO

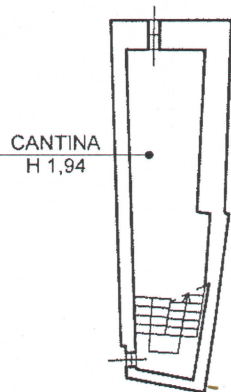
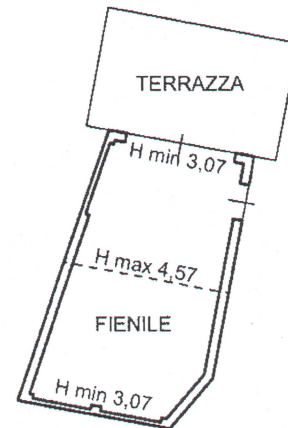

PIANTA SCANTINATO

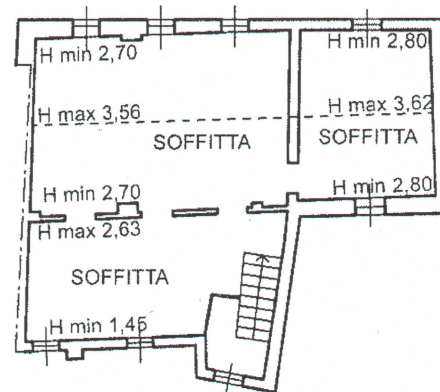

PIANTA SECONDO PIANO



Ultima planimetria in atti

Catasto dei Fabbricati - Situazione al 05/02/2026 - Comune di MORTEGLIANO(F756) - < Foglio 14 - Particella 282 - Subalterno 2 > - Uiu graffiata VIA AQUILEIA n. 8 Piano S1-T - 1-2