

MODULARIO
F. - Cat. S. T. - 313



MINISTERO DELLE FINANZE

Mod. B (Nuovo Catasto Edilizio Urbano)

DIREZIONE GENERALE DEL CATASTO E DEI SERVIZI TECNICI ERARIALI

Lire
20

NUOVO CATASTO EDILIZIO URBANO

(R. DECRETO-LEGGE 13 APRILE 1939, N. 652)

Planimetria dell'immobile situato nel Comune di PAVIA DI UDINE Via DELLA LIBERTA'

Ditta CHIALCHIA FRANCO nato a Palmanova (UD) il 19.9.1942

Allegata alla dichiarazione presentata all'Ufficio Tecnico Erariale di UDINE

COMPLESSO RESIDENZIALE " BETA "

- Lotto C -

SUB. 3

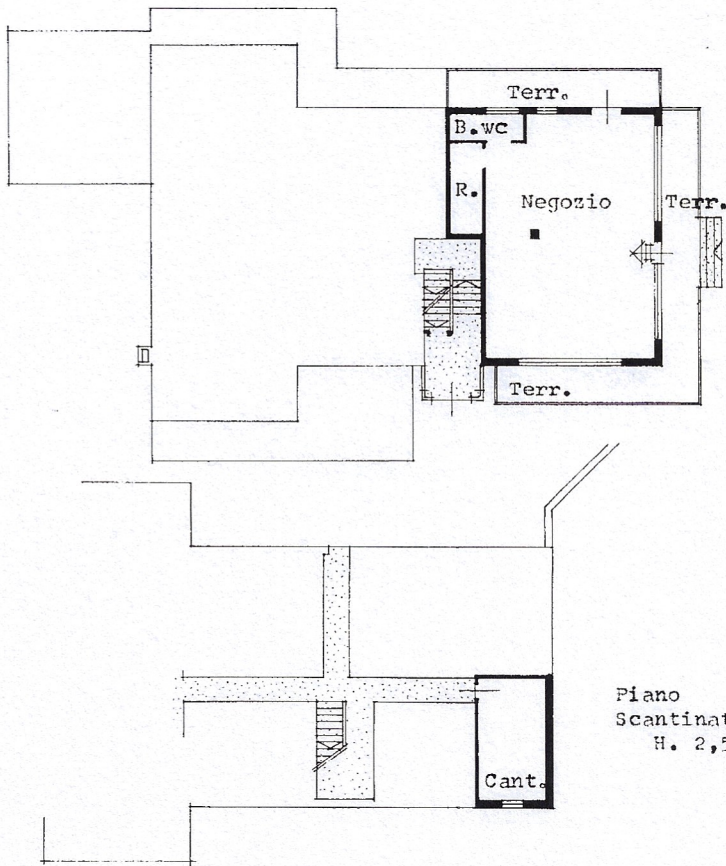

Piano Rialzato
H. 2,80

Piano
Scantinato
H. 2,50

ESTRATTO DI MAPPA
CO. di PAVIA DI UDINE F.2
Rapp. I: 2000

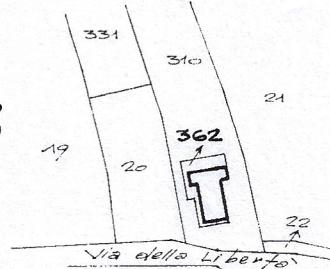

ORIENTAMENTO

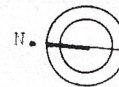

SCALA DI 1: 200



SPAZIO RISERVATO PER LE ANNOTAZIONI D'UFFICIO

DATA	F. 2
PROT. N°	362
	3
	SCA

930/79

Compilata dal Geon. Carlo Sartori
(Titolo, nome e cognome del tecnico)

Iscritto all'Albo de i Geometri

della Provincia di Udine

DATA 17.9.1979

Firma: [Signature]

URS-OFFICINA CX-ROMA

Ultima planimetria in atti

MODULARIO
F. - Cat. S. T. - 315



MINISTERO DELLE FINANZE

Mod. B (Nuovo Catasto Edilizio Urbano)

DIREZIONE GENERALE DEL CATASTO E DEI SERVIZI TECNICI ERARIALI

Lire
20

NUOVO CATASTO EDILIZIO URBANO

(R. DECRETO-LEGGE 13 APRILE 1948, N. 632)

Planimetria dell'immobile situato nel Comune di PAVIA DI UDINE Via DELLA LIBERTA'

Ditta MILANI ERGO S.p.A. - S.p.A. - S.p.A. (S.P.A.) di PAVIA DI UDINE

Allegata alla dichiarazione presentata all'Ufficio Tecnico Erariale di UDINE

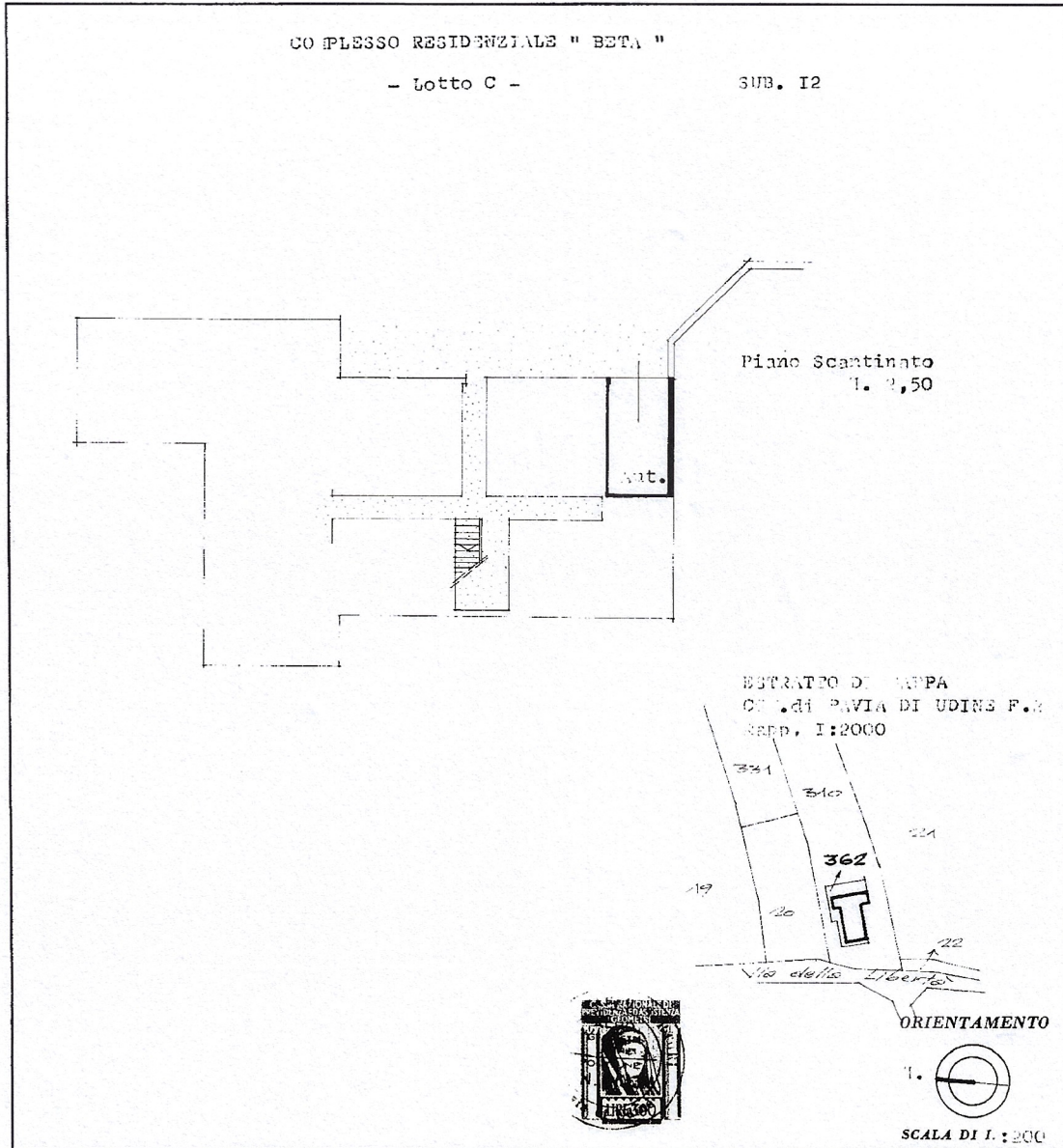

SPAZIO RISERVATO PER LE ANNOTAZIONI D'UFFICIO

DATA	F. 2
PROT. N°	362
	12
	521

939/79

Compilata dal Carlo Santori
(Titolo, nome e cognome del tecnico)

Iscritto all'Albo dei Geometri
della Provincia di Udine

DATA 17.7.1979

Firma: [Signature]

LR 5/05/1974 N. 30

Ultima planimetria in atti

Catasto dei Fabbricati - Situazione al 08/09/2025 - Comune di PAVIA DI UDINE(G389) - < Foglio 2 - Particella 362 - Subalterno 12 >
VIA DELLA LIBERTA' n. 18 Piano S1